



ESTADO DO PARANÁ

Município de Verê

Fones: (46) 3535-8000 e 3535-8008 - Site: www.pmvere.pr.gov.br

Rua Pioneiro Antônio Fabiane, N° 316 - Cx. Postal, 21 - CEP 85585-000 - VERÊ - PARANÁ

Águas do Verê, as melhores do Sul do Brasil

LEI Nº 015/2015

Data: 26/03/2015

PUBLICADO
Prefeitura Municipal
Em 28/03/2015
Nome e Assinatura
q-13-5.612

SÚMULA: Institui área de expansão urbana isolada em imóveis pertencentes ao Município de Verê e dá outras providências.

A Câmara Municipal de Verê, Estado do Paraná, Aprovou e eu Adão Carlos dos Santos Prefeito Municipal sanciono a seguinte Lei.

Art. 1º - Fica declarada como área de expansão urbana isolada, na forma da Lei nº 5.172/1966, art. 32, § 2º, visando a instituição de parque industrial, a seguinte área localizada nas proximidades da Rodovia PR – 475, pertencente ao Município de Verê, cujos limites e confrontações constam do Memorial Descritivo abaixo transcrito:

Lotes: 32, 32 – A e 100

Gleba: 34 – D.V.

Área: 40.000,00m²

Inicia-se se no marco denominado '0=PP', georreferenciado no Sistema Geodésico Brasileiro, DATUM - SAD69, MC-51°W, coordenadas Plano Retangulares Relativas, Sistema UTM: E=305220.640m, e N=7134273.698m, deste segue por linha seca, confrontando com o Lote 99 da gleba 34-D.V. com o azimute de 350°36'50" e a distância de 50.00m, até o marco 1, situado Leste; deste, segue por linha seca, confrontando com o Lote 99 da gleba 34-D.V. com o azimute de 350°36'50" e a distância de 69.60m, até o marco 2, situado Leste; deste, segue pelo Rio Verê, confrontando com o Lote 33 da gleba 34-D.V. com o azimute de 30°16'07" e a distância de 11.42m, até o marco 3, situado Leste; deste, segue pelo Rio Verê, confrontando com o Lote 33 da gleba 34-D.V. com o azimute de 351°10'24" e a distância de 14.67m, até o marco 4, situado Leste; deste, segue pelo Rio Verê, confrontando com o Lote 33 da gleba 34-D.V. com o azimute de 310°51'57" e a distância de 12.85m, até o marco 5, situado Leste; deste, segue pelo Rio Verê, confrontando com o Lote 33 da gleba 34-D.V. com o azimute de 350°55'42" e a distância de 12.33m, até o marco 6, situado Leste; deste, segue pelo Rio Verê, confrontando com o Lote 33 da gleba 34-D.V. com o azimute de 355°52'25" e a distância de 31.04m, até o marco 7, situado Norte; deste, segue pelo Rio Verê, confrontando com o Lote 33 da gleba 34-D.V. com o azimute de 273°53'11" e a distância de 7.30m, até o marco 8, situado Norte; deste, segue pelo Rio Verê, confrontando com o Lote 33 da gleba 34-D.V. com o azimute de 353°44'18" e a distância de 31.59m, até o marco 9, situado Norte; deste, segue pelo Rio Verê, confrontando com o Lote 33 da gleba 34-D.V. com o azimute de 32°12'49" e a



ESTADO DO PARANÁ

Município de Verê

Fones: (46) 3535-8000 e 3535-8008 - Site: www.pmvere.pr.gov.br

Rua Pioneiro Antônio Fabiane, N° 316 - Cx. Postal, 21 - CEP 85585-000 - VERÊ - PARANÁ

Águas do Verê, as melhores do Sul do Brasil

distância de 28.89m, até o marco 10, situado Norte; deste, segue pelo Rio Verê, confrontando com o Lote 33 da gleba 34-D.V. com o azimute de $113^{\circ}28'34''$ e a distância de 10.59m, até o marco 11, situado Norte; deste, segue pelo Rio Verê, confrontando com o Lote 33 da gleba 34-D.V. com o azimute de $77^{\circ}24'04''$ e a distância de 28.03m, até o marco 12, situado Norte; deste, segue pelo Rio Verê, confrontando com o Lote 33 da gleba 34-D.V. com o azimute de $98^{\circ}05'04''$ e a distância de 21.50m, até o marco 13, situado Norte; deste, segue pelo Rio Verê, confrontando com o Lote 33 da gleba 34-D.V. com o azimute de $92^{\circ}05'44''$ e a distância de 43.19m, até o marco 14, situado Norte; deste, segue pelo Rio Verê, confrontando com o Lote 33 da gleba 34-D.V. com o azimute de $81^{\circ}47'42''$ e a distância de 31.66m, até o marco 15, situado Norte; deste, segue pelo Rio Verê, confrontando com o Lote 33 da gleba 34-D.V. com o azimute de $107^{\circ}54'13''$ e a distância de 30.88m, até o marco 16, situado Norte; deste, segue pelo Rio Verê, confrontando com o Lote 33 da gleba 34-D.V. com o azimute de $115^{\circ}13'49''$ e a distância de 19.47m, até o marco 17, situado Norte; deste, segue pelo Rio Verê, confrontando com o Lote 33 da gleba 34-D.V. com o azimute de $139^{\circ}39'06''$ e a distância de 9.20m, até o marco 18, situado Norte; deste, segue pelo Rio Verê, confrontando com o Lote 33 da gleba 34-D.V. com o azimute de $166^{\circ}44'56''$ e a distância de 25.65m, até o marco 19, situado Norte; deste, segue pelo Rio Verê, confrontando com o Lote 33 da gleba 34-D.V. com o azimute de $116^{\circ}50'02''$ e a distância de 16.21m, até o marco 20, situado Norte; deste, segue pelo Rio Verê, confrontando com o Lote 33 da gleba 34-D.V. com o azimute de $145^{\circ}53'00''$ e a distância de 10.84m, até o marco 21, situado Norte; deste, segue pelo Rio Verê, confrontando com o Lote 33 da gleba 34-D.V. com o azimute de $132^{\circ}37'03''$ e a distância de 29.03m, até o marco 22, situado Oeste; deste, segue por linha seca, confrontando com o Lote 101 da gleba 34-D.V. com o azimute de $189^{\circ}40'51''$ e a distância de 67.75m, até o marco 23, situado Oeste; deste, segue por linha seca, confrontando com o Lote 101 da gleba 34-D.V. com o azimute de $170^{\circ}38'25''$ e a distância de 76.51m, até o marco 24, situado Sul; deste, segue por linha seca, confrontando com o Rodovia PR-475 com o azimute de $265^{\circ}12'51''$ e a distância de 49.95m, até o marco 25, situado Sul; deste, segue por linha seca, confrontando com o Rodovia PR-475 com o azimute de $264^{\circ}58'42''$ e a distância de 28.91m, até o marco 26, situado Sul; deste, segue por linha seca, confrontando com o Rodovia PR-475 com o azimute de $265^{\circ}14'28''$ e a distância de 52.09m, até o marco 27, situado Sul; deste, segue por linha seca, confrontando com o Rodovia PR-475 com o azimute de $260^{\circ}36'50''$ e a distância de 80.00m, até o marco 0=PP, situado Leste; ponto inicial da descrição deste perímetro.

Art. 2° - Integram o presente Projeto de Lei o Memorial Descritivo (anexo I) e respectivos Mapas (anexo II).

Art. 3° - Fica o Poder Executivo autorizado a redefinir o Perímetro Urbano Municipal, incluindo-se a área descrita no artigo primeiro nos mapas e cartografias oficiais do Município de Verê.

Art. 4° - Os tributos que eventualmente vierem a incidir sobre a área descrita no artigo primeiro obedecerão aos princípios e normas constantes na



ESTADO DO PARANÁ

Município de Verê

Fones: (46) 3535-8000 e 3535-8008 - Site: www.pmvere.pr.gov.br
Rua Pioneiro Antônio Fabiane, N° 316 - Cx. Postal, 21 - CEP 85585-000 - VERÊ - PARANÁ

Águas do Verê, as melhores do Sul do Brasil

Lei Federal nº 5.172/1966 – CTN e Lei Complementar Municipal nº 03/2011 – CTM, observados os critérios de localização e destinação.

Art. 5º - Esta Lei entra em vigor na data de sua publicação.

Gabinete do Prefeito Municipal de Verê, 26 de março de 2015.

ADÃO CARLOS DOS SANTOS
PREFEITO MUNICIPAL





ESTADO DO PARANÁ

Município de Verê

Fones: (46) 3535-8000 e 3535-8008 - Site: www.pmvere.pr.gov.br

Rua Pioneiro Antônio Fabiane, N° 316 - Cx. Postal, 21 - CEP 85585-000 - VERÊ - PARANÁ

Águas do Verê, as melhores do Sul do Brasil

ANEXO I

Memorial Descritivo



Toplagro Topografia

Ivan Rodrigo Dal-Berti, & CIA LTDA, Av. Luiz Francisco Paggi, 1015,
1ª and. Fone: (46) 3535-2144

Memorial Descritivo

Lotes : 32, 32-A e 100 (Prefeitura Municipal de Verê)

Gleba : 34-D.V.

Área : 40.000,00m²

Município : Verê

Uf : Paraná

ELEMENTOS DO PERÍMETRO DA ÁREA DE EXPANSÃO URBANA

Inicia-se se no marco denominado '0=PP', georreferenciado no Sistema Geodésico Brasileiro, DATUM - SAD69, MC-51°W, coordenadas Plano Retangulares Relativas, Sistema UTM: E=305220.640m, e N=7134273.698m, deste segue por linha seca, confrontando com o Lote 99 da gleba 34-D.V. com o azimute de 350°36'50" e a distância de 50.00m, até o marco 1, situado Leste; deste, segue por linha seca, confrontando com o Lote 99 da gleba 34-D.V. com o azimute de 350°36'50" e a distância de 69.60m, até o marco 2, situado Leste; deste, segue pelo Rio Verê, confrontando com o Lote 33 da gleba 34-D.V. com o azimute de 30°16'07" e a distância de 11.42m, até o marco 3, situado Leste; deste, segue pelo Rio Verê, confrontando com o Lote 33 da gleba 34-D.V. com o azimute de 351°10'24" e a distância de 14.67m, até o marco 4, situado Leste; deste, segue pelo Rio Verê, confrontando com o Lote 33 da gleba 34-D.V. com o azimute de 310°51'57" e a distância de 12.85m, até o marco 5, situado Leste; deste, segue pelo Rio Verê, confrontando com o Lote 33 da gleba 34-D.V. com o azimute de 350°55'42" e a distância de 12.33m, até o marco 6, situado Leste; deste, segue pelo Rio Verê, confrontando com o Lote 33 da gleba 34-D.V. com o azimute de 355°52'25" e a distância de 31.04m, até o marco 7, situado Norte; deste, segue pelo Rio Verê, confrontando com o Lote 33 da gleba 34-D.V. com o azimute de 273°53'11" e a distância de 7.30m, até o marco 8, situado Norte; deste, segue pelo Rio Verê, confrontando com o Lote 33 da gleba 34-D.V. com o azimute de 353°44'18" e a distância de 31.59m, até o marco 9, situado Norte; deste, segue pelo Rio Verê, confrontando com o Lote 33 da gleba 34-D.V. com o azimute de 32°12'49" e a distância de 28.89m, até o marco 10, situado Norte; deste, segue pelo Rio Verê, confrontando com o Lote 33 da gleba 34-D.V. com o azimute de 113°28'34" e a distância de 10.59m, até o marco 11, situado Norte; deste, segue pelo Rio Verê, confrontando com o Lote 33 da gleba 34-D.V. com o azimute de 77°24'04" e a distância de 28.03m, até o marco 12, situado Norte; deste, segue pelo Rio Verê, confrontando com o Lote 33 da gleba 34-D.V. com o azimute de 98°05'04" e a distância de 21.50m, até o marco 13, situado Norte; deste, segue pelo Rio Verê, confrontando com o Lote 33 da gleba 34-D.V. com o azimute de 92°05'44" e a distância de 43.19m, até o marco 14, situado Norte; deste, segue pelo Rio Verê, confrontando com o Lote 33 da gleba 34-D.V. com o azimute de 81°47'42" e a distância de 31.66m, até o marco 15, situado Norte; deste, segue pelo Rio Verê, confrontando com o Lote 33 da gleba 34-D.V. com o azimute de 107°54'13" e a distância de 30.88m, até o marco 16, situado Norte; deste, segue pelo Rio Verê, confrontando com o Lote 33 da gleba 34-D.V. com o azimute de 115°13'49" e a distância de 19.47m, até o marco 17, situado Norte; deste, segue pelo Rio Verê, confrontando com o Lote 33 da gleba 34-D.V. com o azimute de 139°39'06" e a distância de 9.20m, até o marco 18, situado Norte; deste, segue pelo Rio Verê, confrontando com o Lote 33 da gleba 34-D.V. com o azimute de 166°44'56" e a distância de 25.65m, até o marco 19, situado Norte; deste, segue pelo Rio Verê, confrontando com o Lote 33 da gleba 34-D.V. com o azimute de 116°50'02" e a distância de 16.21m, até o marco 20, situado Norte; deste, segue pelo Rio Verê, confrontando com o Lote 33 da gleba 34-D.V. com o azimute de 145°53'00" e a distância de 10.84m, até o marco 21, situado Norte; deste, segue pelo Rio Verê, confrontando com o Lote 33 da gleba 34-D.V. com o azimute de





ESTADO DO PARANÁ

Município de Verê

Fones: (46) 3535-8000 e 3535-8008 - Site: www.pmvere.pr.gov.br

Rua Pioneiro Antônio Fabiane, N° 316 - Cx. Postal, 21 - CEP 85585-000 - VERÊ - PARANÁ

Águas do Verê, as melhores do Sul do Brasil

ANEXO II

Mapas



Toplagro Topografia

Ivan Rodrigo Dal-Berti, & CIA LTDA, Av. Luiz Francisco Paggi, 1015,
1ª and. Fone: (46) 3535-2144

132°37'03" e a distância de 29.03m, até o marco 22, situado Oeste; deste, segue por linha seca, confrontando com o Lote 101 da gleba 34-D.V. com o azimute de 189°40'51" e a distância de 67.75m, até o marco 23, situado Oeste; deste, segue por linha seca, confrontando com o Lote 101 da gleba 34-D.V. com o azimute de 170°38'25" e a distância de 76.51m, até o marco 24, situado Sul; deste, segue por linha seca, confrontando com o Rodovia PR-475 com o azimute de 265°12'51" e a distância de 49.95m, até o marco 25, situado Sul; deste, segue por linha seca, confrontando com o Rodovia PR-475 com o azimute de 264°58'42" e a distância de 28.91m, até o marco 26, situado Sul; deste, segue por linha seca, confrontando com o Rodovia PR-475 com o azimute de 265°14'28" e a distância de 52.09m, até o marco 27, situado Sul; deste, segue por linha seca, confrontando com o Rodovia PR-475 com o azimute de 260°36'50" e a distância de 80.00m, até o marco 0=PP, situado Leste; ponto inicial da descrição deste perímetro.

Datum: SAD-69

Meridiano Central: 51° WGr

Estação	Vante	Coord. Norte	Coord. Este	Azimute	Distância	Fator Escala	Latitude	Longitude
0=PP	1	7134273.698	305220.640	350°36'50"	50.00	1.00006593	25°53'49.04582" S	52°56'39.65685" W
1	2	7134323.028	305212.486	350°36'50"	69.60	1.00006596	25°53'47.43921" S	52°56'39.92346" W
2	3	7134391.700	305201.135	30°16'07"	11.42	1.00006602	25°53'45.20265" S	52°56'40.29461" W
3	4	7134401.560	305206.889	351°10'24"	14.67	1.00006599	25°53'44.88508" S	52°56'40.08268" W
4	5	7134416.057	305204.638	310°51'57"	12.85	1.00006600	25°53'44.41300" S	52°56'40.15581" W
5	6	7134424.465	305194.920	350°55'42"	12.33	1.00006605	25°53'44.13515" S	52°56'40.50040" W
6	7	7134436.641	305192.976	355°52'25"	31.04	1.00006606	25°53'43.73863" S	52°56'40.56374" W
7	8	7134467.602	305190.742	273°53'11"	7.30	1.00006607	25°53'42.73166" S	52°56'40.62750" W
8	9	7134468.097	305183.458	353°44'18"	31.59	1.00006610	25°53'42.71207" S	52°56'40.88887" W
9	10	7134499.495	305180.013	32°12'49"	28.89	1.00006612	25°53'41.69032" S	52°56'40.99589" W
10	11	7134523.941	305195.416	113°28'34"	10.59	1.00006605	25°53'40.90351" S	52°56'40.42960" W
11	12	7134519.724	305205.125	77°24'04"	28.03	1.00006600	25°53'41.04519" S	52°56'40.08311" W
12	13	7134525.838	305232.480	98°05'04"	21.50	1.00006587	25°53'40.85973" S	52°56'39.09729" W
13	14	7134522.815	305253.766	92°05'44"	43.19	1.00006577	25°53'40.96820" S	52°56'38.33432" W
14	15	7134521.235	305296.927	81°47'42"	31.66	1.00006556	25°53'41.04031" S	52°56'36.78485" W
15	16	7134525.754	305328.267	107°54'13"	30.88	1.00006541	25°53'40.90859" S	52°56'35.65674" W
16	17	7134516.261	305357.653	115°13'49"	19.47	1.00006527	25°53'41.23115" S	52°56'34.60627" W
17	18	7134507.962	305375.264	139°39'06"	9.20	1.00006519	25°53'41.50925" S	52°56'33.97811" W
18	19	7134500.950	305381.222	166°44'56"	25.65	1.00006516	25°53'41.73993" S	52°56'33.76784" W
19	20	7134475.983	305387.101	116°50'02"	16.21	1.00006513	25°53'42.55392" S	52°56'33.56995" W
20	21	7134468.664	305401.568	145°53'00"	10.84	1.00006506	25°53'42.79867" S	52°56'33.05420" W
21	22	7134459.693	305407.645	132°37'03"	29.03	1.00006503	25°53'43.09305" S	52°56'32.84069" W
22	23	7134440.036	305429.010	189°40'51"	67.75	1.00006493	25°53'43.74197" S	52°56'32.08373" W
23	24	7134373.252	305417.617	170°38'25"	76.51	1.00006498	25°53'45.90624" S	52°56'32.52849" W
24	25	7134297.765	305430.059	265°12'51"	49.95	1.00006492	25°53'48.36473" S	52°56'32.12174" W
25	26	7134293.597	305380.281	264°58'42"	28.91	1.00006516	25°53'48.47619" S	52°56'33.91197" W
26	27	7134291.066	305351.480	265°14'28"	52.09	1.00006530	25°53'48.54456" S	52°56'34.94785" W
27	0=PP	7134286.745	305299.569	260°36'50"	80.00	1.00006555	25°53'48.65995" S	52°56'36.81478" W

Verê, 24 de Fevereiro de 2015.

Rodrigo Ludwig

Eng.º Civil, CREA-SC: 642808/D

Adão Carlos dos Santos
Prefeito Municipal de Verê - Pr.

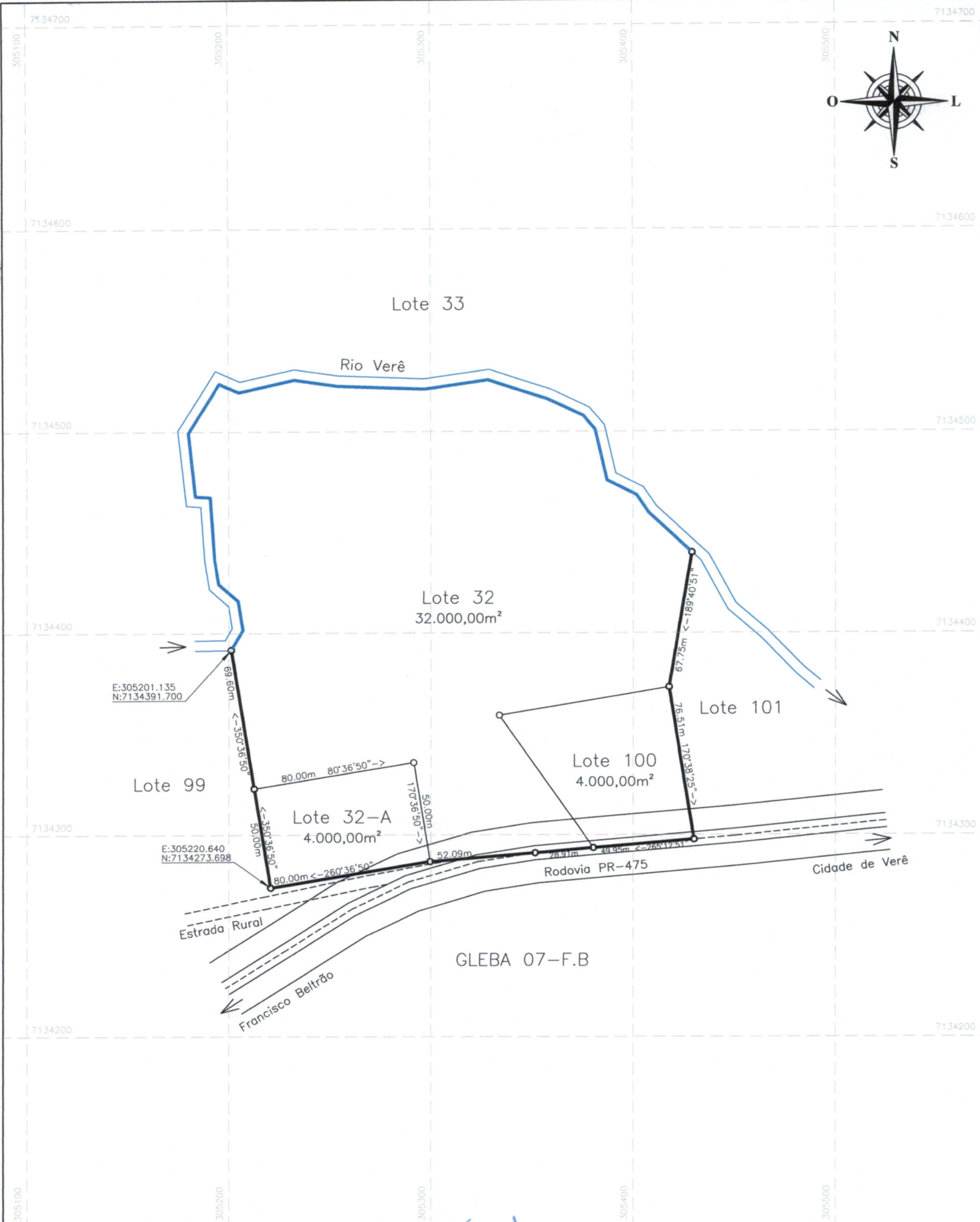

OBS:

Alão Carlos dos Santos
 Prefeito Municipal de Verê - Pr.

Toplagro

Topografia & Eng^a Civil

Av. Luiz Francisco Paggi, 1015

Fone/Fax (46) 3535 - 2144

Verê - Paraná

Lote Lotes 32, 32-A e 100 da Gleba 34-D.V.

Responsável Técnico

Obra Expansão Urbana

Escala 1 : 2.500

Data 24 / 02 / 2015

Rodrigo Ludwig

Rodrigo Ludwig
 Engenheiro Civil
 CREA-SC: 642808/D

Área 40.000,00m²

Município Verê - Pr